

VSB Tarifplan kompakt - Tarifzonenplan Bus- und Bahnlinien



Verkehrsverbund Schwarzwald-Baar GmbH

Bahnhofstraße 5
78048 VS-Villingen
Tel. 0 77 21/40 70 76 6
Fax 0 77 21/40 70 76 3
info@v-s-b.de · www.v-s-b.de

Öffnungszeiten:
Mo – Fr 08:30 – 17:00 Uhr

Impressum:
Satz: mr-productions - die agentur
Druck: Hohl GmbH & Co. KG

Anmeldungen Gruppen & RufBus

VSB-KundenCenter
Gruppenanmeldungen ab 10 - 25 Pers.
und im RufBus-Verkehr ab 6 Pers.
per Internet unter:
www.v-s-b.de/de/tarife/gruppenanmeldung

RufBus SBG + Merz (Linie 61)
Tel. 0 77 21/99 27 94 8

RufBus VGVS, VGB + Merz (Linien 80, 81)
Tel. 0 77 21/82 82 82

Mehr Informationen im VSB-Kunden-Center unter www.v-s-b.de und im Kreisfahrplan des VSB



Ort	Zone	I	S
A			
Aasen	8	Immenhöfe	8
Achdorf	10		Schabenhäuser
Allmendshofen	8		Schönwälder
Aselfingen	10		Schonwald
Aufen	8		Schonach
B			
Bad Dürreim	7		Schonbach
Behla	9		Schönwälder
Biesingen	7		Schwenningen
Blumberg	10		Sinkingen
Bräunlingen	9		Sommerau
Brigach	2		Sumpfhofen
Bruggen	9		Sunthausen
Buchenberg	3		St. Georgen
Burgberg	3		Stockburg
D			
Dauchingen	4		Stockwald
Döggingen	9		Tannheim
Donaueschingen	8		Tennenbronn
E			
Epfenhofen	10		Triberg
Erdmannweiler	3		Trossingen Bfh.
Eschach	10		Tuningen
Escheck	1, 6		U
F			
Fischbach	3		Überauchen
Fuchsfall	1, 2		Unterballdingen
Fürstenberg	9		Unterbränd
Fützen	10		Unterkirnach
Furtwangen	6		Urach
G			
Gremmelsbach	1		V
Grimmshofen	10		Villingen
Groppertal	5		Vöhrenbach
Grüningen	8		W
Gütenbach	6		Waldhausen
Gutmadingen	8		Weigheim
H			
Hammereisenbach	5, 7		Weiler
Hardt	3		Weilersbach
Hausen vor Wald	9		Wolterdingen
Heidenhofen 8			Wutachmühle
Herzogenweiler	4, 7		Z
Hochemmingen	7		Zindelstein
Hondingen	10		Zollhaus (Blumberg)
Horgen	3		Zollhaus (VS)
Hubertshofen	8		
Hüfingen	8, 9		
I			
Immenhöfe	8		
K			
Kalte Herberge	5, 6		
Kappel	3		
Katzensteig	6		
Kirchdorf	7		
Klengen	7		
Königsfeld	3		
Kommigen	10		
L			
Langenbach	5		
Langenschiltach	2		
Leipferdingen	10		
Linach	6		
M			
Marbach	4, 7		
Maria Tann	5		
Mariazell	3		
Mistelbrunn	9		
Mönchweiler	3		
Mühlhausen	4		
Mundelfingen	9		
N			
Nägelesee	3		
Neudingen	8		
Neuhaus	10		
Neuhausen	3		
Neukirch	6		
Niedereschach	3		
Nordhalden	10		
Nußbach	1		
O			
Oberballdingen	7		
Obereschach	4		
Oberkirnach	2, 5		
Öfingen	7		
Opferdingen	10		
P			
Peterzell	2		
Pfaffenweiler	4		
Pföhren	8		
R			
Randen	10		
Riedböhringen	10		
Riedöschingen	10		
Riethem	4		
Rohrbach	6		
Rohrhardsberg	1		

Tarifplan kompakt

Unsere Tarife auf einen Blick
Preisstand 08/2019

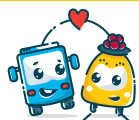

VSB Tarifplan kompakt – Unsere Tarife auf einen Blick

Preisstand 08/2019

		1 Zone	2 Zonen	3 Zonen	VSB Tarifgebiet	AnschlussTicket 3er Tarifgebiet ¹²	VSB + TUT o. VWR Tarifgebiet	1. Klasse Aufpreis ¹³	Anschluss-Ticket badisch ²⁴	Anschluss-Tickets RVF/TGO/WTV ¹⁵	FahrradTicket je Fahrrad ³	Preis pro Tag ab	
VSB Card	EinzelTickets	Erwachsene ^{1,2,3}	2,30	3,50	5,20	6,80	-	-	+ 2,30	-	-	4,00	-
		Kind 6 - 14 Jahre ^{2,3}	1,80	2,20	2,80	3,40	-	-	+ 2,30	-	-	4,00	-
	TagesTickets	Single ²	4,50	6,90	10,10	13,30	-	-	-	-	-	4,00	4,50
	WochenCards (Kalenderwoche)	Erwachsene / Senioren ²	22,80		30,30	37,70	+ 3,40	-	+ 22,80	+ 12,00	-	4,00	3,26
		Schüler / Azubi / Student ²	17,00		22,50	28,00	+ 3,40	-	-	+ 12,00	-	4,00	2,43
	MonatsCards (Kalendermonat)	Erwachsene / Senioren ²	55,00		75,00	93,00	+ 3,40	-	+ 55,00	+ 12,00	+ 22,00	4,00	1,83
		Schüler / Azubi / Student ²	41,20		56,20	69,50	+ 3,40	-	-	+ 12,00	-	4,00	1,37
StudentenCard	Studierende ⁴	167,00				336,00	244,00	-	+ 12,00	-	4,00	0,93	
VSB AboCard	AboCards	Erwachsene ^{2,5}	46,00		62,50	77,50	+ 3,40	-	+ 46,00	+ 12,00	+ 22,00	4,00	1,53
		Senioren (NetzCard) ^{2,5}	40,00				+ 3,40	-	+ 40,00	+ 12,00	+ 22,00	4,00	1,33
		Azubi / Student ^{2,5}	37,00		49,00	60,00	+ 3,40	-	-	+ 12,00	-	4,00	1,23
	AboCards Schüler	Schülerlistenverfahren ^{2,5}	Preise auf Anfrage beim jeweiligen Schulsekretariat						-	+ 12,00	-	4,00	-
sonstige Tickets	TagesTickets	Gruppe / Familie ^{2,9,10}	9,50	14,70	20,90	27,20	-	-	-	-	-	4,00	9,50
		KlassenTicket ^{2,10,11}	53,70	75,00	102,00	123,00	-	-	-	-	-	4,00	53,70
	Baden- Württemberg- Tickets	Erwachsene 1 Person ^{6,7}	24,00					+ 8,00	-	-	-	-	-
		Young 1 Person (19-26 J.) ^{6,7}	21,00					-	-	-	-	-	-
		jede weitere Person ^{6,7}	6,00					+ 8,00	-	-	-	-	-
		1 Person Nacht ^{7,8}	21,00					-	-	-	-	-	-
		jede weitere Per. Nacht ^{7,8}	6,00					-	-	-	-	-	-
Donaubus Linie DS1, DS2, DS3	Erwachsene ¹⁶	1,50				-	-	-	-	-	-	-	
	Kind 6 - 14 Jahre ¹⁶	1,00				-	-	-	-	-	-	-	

Erklärungen:

- 1 ab dem 15. Geburtstag
- 2 ab 4 Zonen gilt der Preis des VSB-Tarifgebietes
- 3 Gültig für eine Einzelfahrt
- 4 Gültig pro Semester, jedoch nicht in den VWR-Zonen 30 und 31. Die StudentenCard, erhalten Sie im VSB KundenCenter oder direkt an den Hochschulen Furtwangen und Schwenningen.
- 5 Monatlicher Abbuchungsbetrag
- 6 Gültig von Mo-Fr ab 9:00 Uhr bis 3:00 Uhr des Folgetages, am Wochenende und an gesetzlichen Feiertagen von 0:00 Uhr bis 3:00 Uhr des Folgetages.
- 7 Für bis zu 5 gemeinsam reisende Pers. oder max. 2 Erwachsene und alle eigenen Kinder/Enkel (bis einschließl. 14 J.). Ausgenommen IC, EC und ICE.

Preisangaben gelten für den Erwerb am Ticketautomaten, im VSB-KundenCenter und in den Bussen. Auf der „Gäubahn“ (Strecke Stuttgart - Singen/Konstanz) werden die Nahverkehrsfahrausweise auch im IC anerkannt.

- 8 Gilt So-Do von 18:00 bis 6:00 Uhr, Fr, Sa und in der Nacht vor gesetzl. Wochenfeiertagen bis 7:00 Uhr des Folgetages
- 9 Max. 5 Personen, unabhängig vom Alter oder max. 2 Erwachsene und alle eigenen Kinder/Enkel (bis einschließl. 14 Jahre). Gültig von Mo-Fr von 8:00 Uhr bis Betriebsschluss und Samstag, Sonn- und Feiertag ganztägig in allen Bussen und Bahnen in der 2. Klasse im VSB (nicht in IC, EC und ICE). Auf der „Gäubahn“ (Strecke Stuttgart - Singen/Konstanz) werden die Nahverkehrsfahrausweise auch im IC anerkannt.
- 10 Reisegruppen ab 10 Personen bis max. 25 Personen müssen bei reinen Fahrten

mit Bussen mindestens 5 Werktage (Mo-Fr) und bei Fahrten ganz oder teilweise in Zügen mindestens 10 Werktage (Mo-Fr) vor Fahrtantritt schriftlich unter „Gruppen“ auf www.v-s-b.de im VSB-KundenCenter angemeldet werden. Im RufBus-Verkehr bereits ab 6 Personen. Gültig in allen Bussen und Bahnen in der 2. Klasse im VSB (nicht in IC, EC und ICE). Auf der „Gäubahn“ (Strecke Stuttgart - Singen/Konstanz) werden die Nahverkehrsfahrausweise auch im IC anerkannt.

- 11 Klassen mit max. 32 Schülern/Kindern und 3 Begleitpersonen. Gilt für Hin- und Rückfahrt. Nicht am Ticketautomaten erhältlich. Gültig in allen Bussen und Bahnen in der 2. Klasse im VSB (nicht in IC, EC und ICE). Auf der „Gäubahn“ (Strecke Stuttgart - Singen/Konstanz) werden die Nahverkehrsfahrausweise auch im IC anerkannt.
- 12 Das AnschlussTicket „3er-Tarifgebiet“, gilt 4 Stunden für eine Einzelfahrt in eine Richtung pro Person im 3er-Tarifgebiet (Zonen 1-27)

13 Nur in Zügen der Deutschen Bahn

14 AnschlussTicket „badisch24“ nur für ZeitCard-Inhaber. Es ergänzt das VSB-Tarifgebiet und gilt 24 Stunden in den Nachbarverbänden RVL, RVF, TGO und WTV

15 Gilt für Personen mit Monats-/AboCard Erw./Senior. Das MonatsCard Anschluss Ticket ergänzt Teilbereiche des RVF, TGO oder WTV.

16 Verkauf und Gültigkeit nur in den blauen Bussen der drei Donaubuslinien. Das Ticket berechtigt zu einer Fahrt, ohne Umstieg auf die Überlandlinien.

Alle Tickets & Cards (außer KlassenTickets) sind in den Bussen, am Ticketautomaten und an den Verkaufsstellen erhältlich.

Alle Preise in Euro, inkl. 7% MwSt. (ausgenommen BWTs)

Informationen zur VSB Card und zur VSB AboCard als eTicket erhalten Sie unter Tel. 0 77 21/40 70 76 6 oder www.v-s-b.de

EinzelTickets u. TagesTickets gliedern sich in 4 Preisstufen (PST): 1 Zone (PST 1), 2 Zonen (PST 2), 3 Zonen (PST 3) und ab 4 Zonen/VSB-Tarifgebiet (PST 4). ZeitCards gliedern sich in 3 Preisstufen (PST): 1+2 Zonen (PST A), 3 Zonen (PST B), ab 4 Zonen (PST C).

AboCards sind nur im VSB AboCenter erhältlich, Tel. 07721 / 40 70 767.

